La palomita

Canción sudamericana

Armon. Sabin Salaberri

Ten 1º — Que bo ni to que can ta ba bri ael pi coy las a las que bo ni to que can ta ba a bri ael pi coy las a las la pa lo mi ... tae n su co mo si ha bla ... ra con

Ten 2º — Que bo ni to que can ta ba bri ael pi coy las a las que bo ni to que can ta ba a bri ael pi coy las a las la pa lo mi ... tae n su co mo si ha bla ... ra con

Barit. — Que bo ni to que can ta ba bri ael pi coy las a las que bo ni to que can ta ba a bri ael pi coy las a las la pa lo mi ... tae n su co mo si ha bla ... ra con

Bajo — Que bo ni to que can ta ba bri ael pi coy las a las que bo ni to que can ta ba a bri ael pi coy las a las la pa lo mi ... tae n su co mo si ha bla ... ra con

1ª vez — ni do la pa lo mi ... tae n su ni do ... A / mi go co mo si ha bla ... ra con ... mi go ...

2ª vez — ni do la pa lo mi ... tae n su ni do ... A / mi go co mo si ha bla ... ra con ... mi go ...

rit — si ... ay, ay, ay ... mi pa lo mi ta me ha ro

a tempo — si ... ay, ay, ay ... mi pa lo mi ta me ha ro

rit — si ... ay, ay, ay ... mi pa lo mi ta me ha ro

a tempo — si ... ay, ay mi pa lo mi ta me ha ro

rit — si ... ay, ay, ay ... mi pa lo mi ta me ha ro

1ª vez — ba do ... to dael al ma ... su can to tris tey su cui ta ...

2ª vez — cui ta pri mo ro sa ... pa lo mi ta ... la la ra la

ba do ... to dael al ma ... su can to tris tey su cui ta ... cui ta pri mo ro sa ... pa lo mi ta ... la la ra la

ba do ... to dael al ma ... su can to tris tey su cui ta ... cui ta pri mo ro sa ... pa lo mi ta ... la la

ba do ... to dael al ma ... su can to tris tey su cui ta ... cui ta pri mo ro sa ... pa lo mi ta ... la la

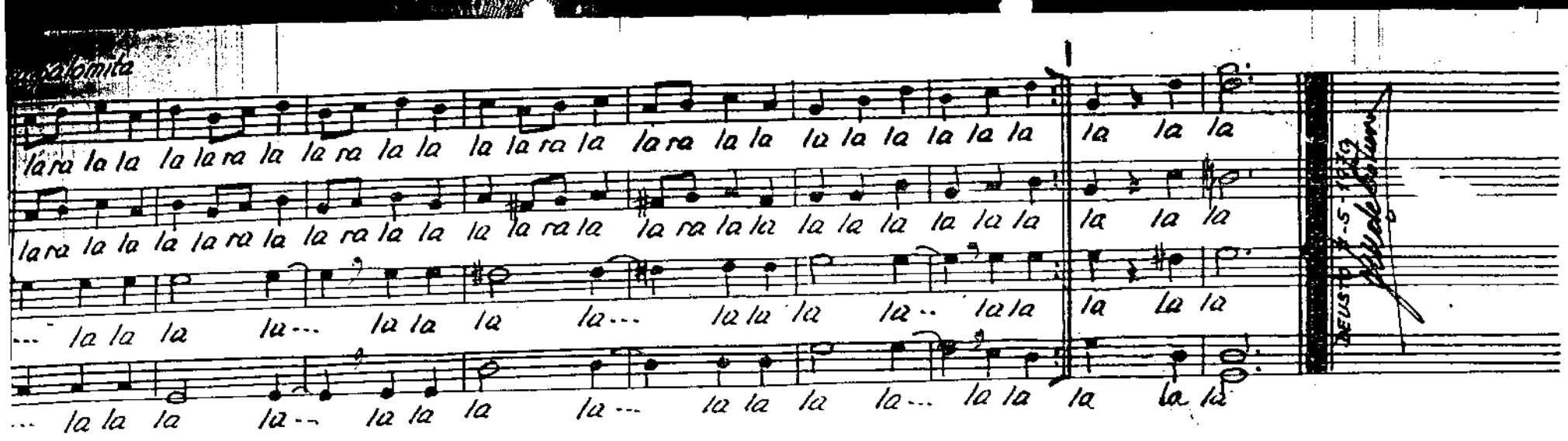

1ª

Que bonito que cantaba
la palomita en su nido
Abria el pico y las alas
como si hablara conmigo

Ay, ay, ay, mi palomita
me ha robado toda el alma
su canto triste y su cuita
primorosa palomita

2ª

Asi como corre el agua
debajo de las palmeras
Asi correria mi amor
si no hubiera malas lenguas

Ay, ay, ay, mi palomita
me ha robado toda el alma
todititiriititita
La colosal palomita

La la ra la.....